Приложение к Разрешению
Министерства имущественных и земельных
отношений Республики Карелия

от _____ *№* _____

Схема расположения границ части земельного участка или земельных участков на кадастровом плане территории

Условный номер земельного участка _____ -

Площадь земельного участка **914** кв.м.

Обозначение характерых точек границ	Координаты, м (МСК-10)	
	X	Y
	2	3
	смотри на обороте	

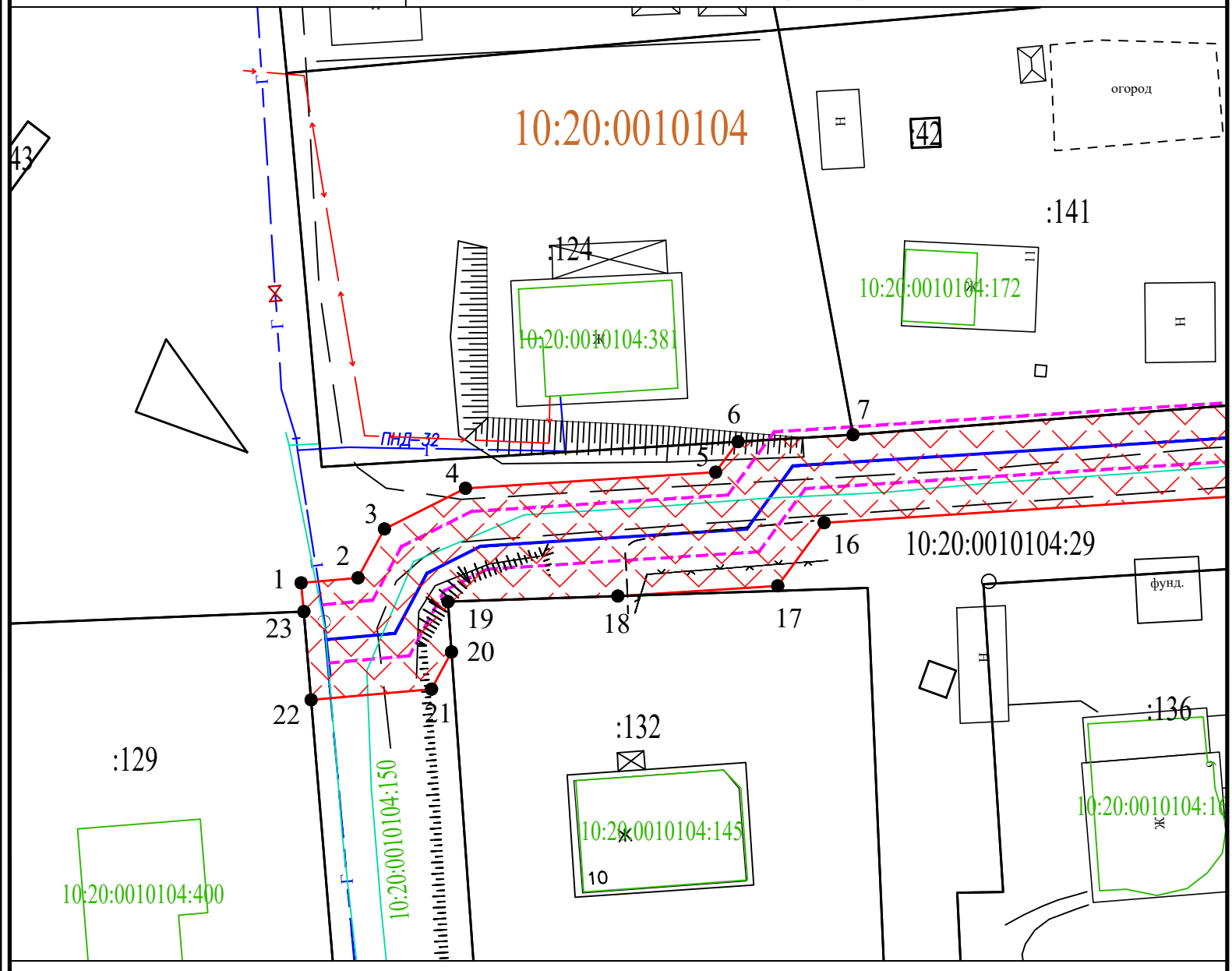

Масштаб 1 : 500

Условные обозначения :

- границы учтенных земельных участков, сведения о которых содержатся в ЕГРН
- граница предполагаемых к использованию земель
- граница кадастрового квартала

10:20:0030105 - обозначение кадастрового квартала

МСК-10- система координат

●25- обозначение характерных точек границы, сведения о которых содержатся в ЕГРН

●н1 - обозначение характерных точек границы, сведения о которых не содержатся в ЕГРН

:123/5- существующая часть земельного участка

:123/чзу1- образованные части измененных и уточняемых земельных участков

:ЗУ1/чзу1- образованные части земельных участков, образованных из земель, находящихся в государственной собственности

- охранная зона объекта
- ось объекта

Ж - жилой объект

Н - нежилой объект

ул. Филиппова - обозначение улицы

грунт, асфальт - обозначение дорожного покрытия

Приложение к Разрешению
Министерства имущественных и земельных
отношений Республики Карелия

от _____ *№* _____

Схема расположения границ части земельного участка или земельных участков на кадастровом плане территории

Условный номер земельного участка _____ -

Площадь земельного участка **914** кв.м.

Обозначение характерых точек границ	Координаты, м (МСК-10)	
	X	Y
	2	3
	смотри на обороте	

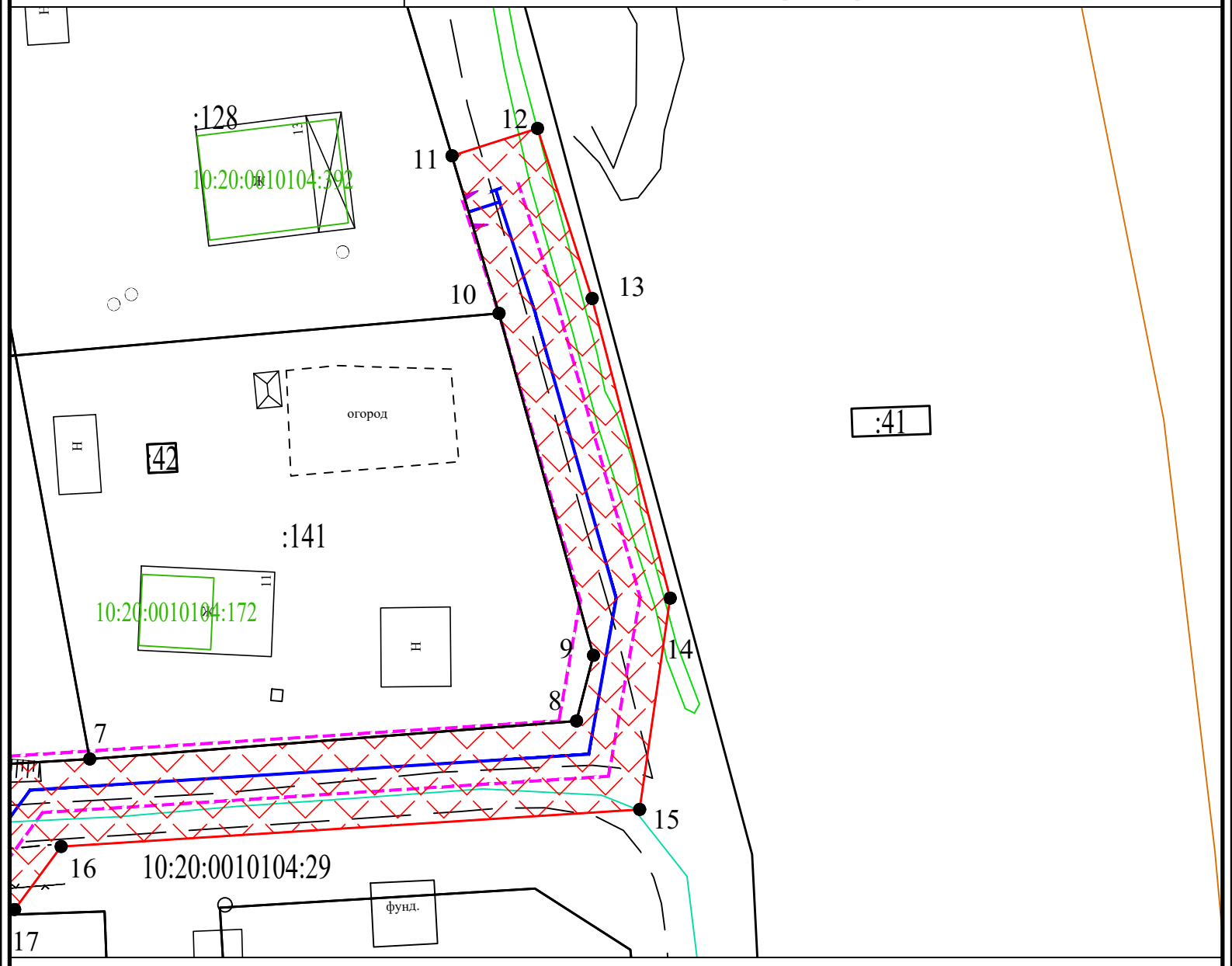

Масштаб 1 : 500

Условные обозначения :

- границы учтенных земельных участков, сведения о которых содержатся в ЕГРН
- граница предполагаемых к использованию земель
- граница кадастрового квартала
- 10:20:0030105 - обозначение кадастрового квартала
- МСК-10- система координат
- ●25- обозначение характерных точек границы, сведения о которых содержатся в ЕГРН
- ●н1 - обозначение характерных точек границы, сведения о которых не содержатся в ЕГРН
- :123/5- существующая часть земельного участка
- :123/чзу1- образованные части измененных и уточняемых земельных участков
- :ЗУ1/чзу1- образованные части земельных участков, образованных из земель, находящихся в государственной собственности
- - охранная зона объекта
- - ось объекта
- Ж - жилой объект
- Н - нежилой объект
- *ул. Филиппова* - обозначение улицы
- *грунт, асфальт* - обозначение дорожного покрытия