Схема расположения границ публичного сервитута объекта электросетевого хозяйства: «ВЛ-0,4 кВ от ТП-3050 ЛО от оп. 20 - оп. 26, ЛО от оп. 24 - оп. 28, ЛО от оп. 43 - оп. 45 п. Новая Вилга », расположенного по адресу: Республика Карелия, Прионежский район
Площадь испрашиваемого публичного сервитута: 783 кв.м
Каталог координат: Приложение 1 на 1 листе
Система координат: МСК-10, зона 1
Кадастровые номера земельных участков, в отношении которых испрашивается публичный сервитут: 10:20:0030109:106, 10:20:0030109:163, 10:20:0030109:164, 10:20:0030109:485, 10:20:0030109:427, 10:20:0030109:89, 10:20:0030109:127, 10:20:0030109:132, земли кадастрового квартала: 10:20:0030109

Утверждена

_____
(наименование документа об утверждении, включая

_____
наименования органов государственной власти или

_____
органов местного самоуправления, принявших

_____
решение об утверждении схемы или подписавших соглашение о перераспределении земельных участков)

от _____№_____

Схема расположения листов

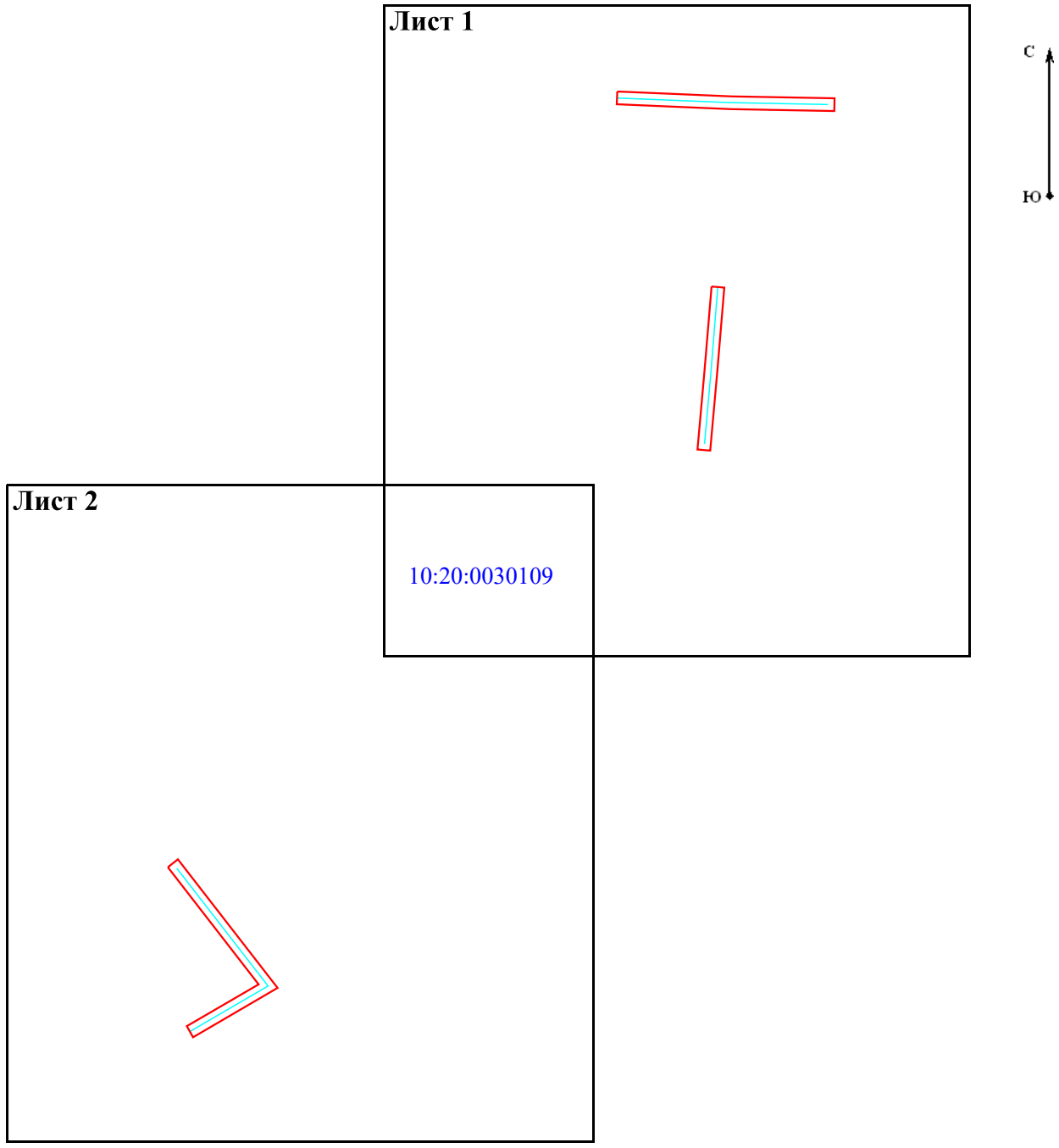

Масштаб 1:2 000

Условные обозначения:

- проектные границы публичного сервитута объекта электросетевого хозяйства;

10:20:0030109 - номер и граница кадастрового квартала;

- обозначение объекта электросетевого хозяйства.

Лист 1

Схема расположения границ публичного сервитута объекта электросетевого хозяйства:
«ВЛ-0,4 кВ от ТП-3050 ЛО от оп. 20 - оп. 26, ЛО от оп. 24 - оп. 28, ЛО от оп. 43 - оп. 45 п. Новая Вилга »,
расположенного по адресу: Республика Карелия, Прионежский район

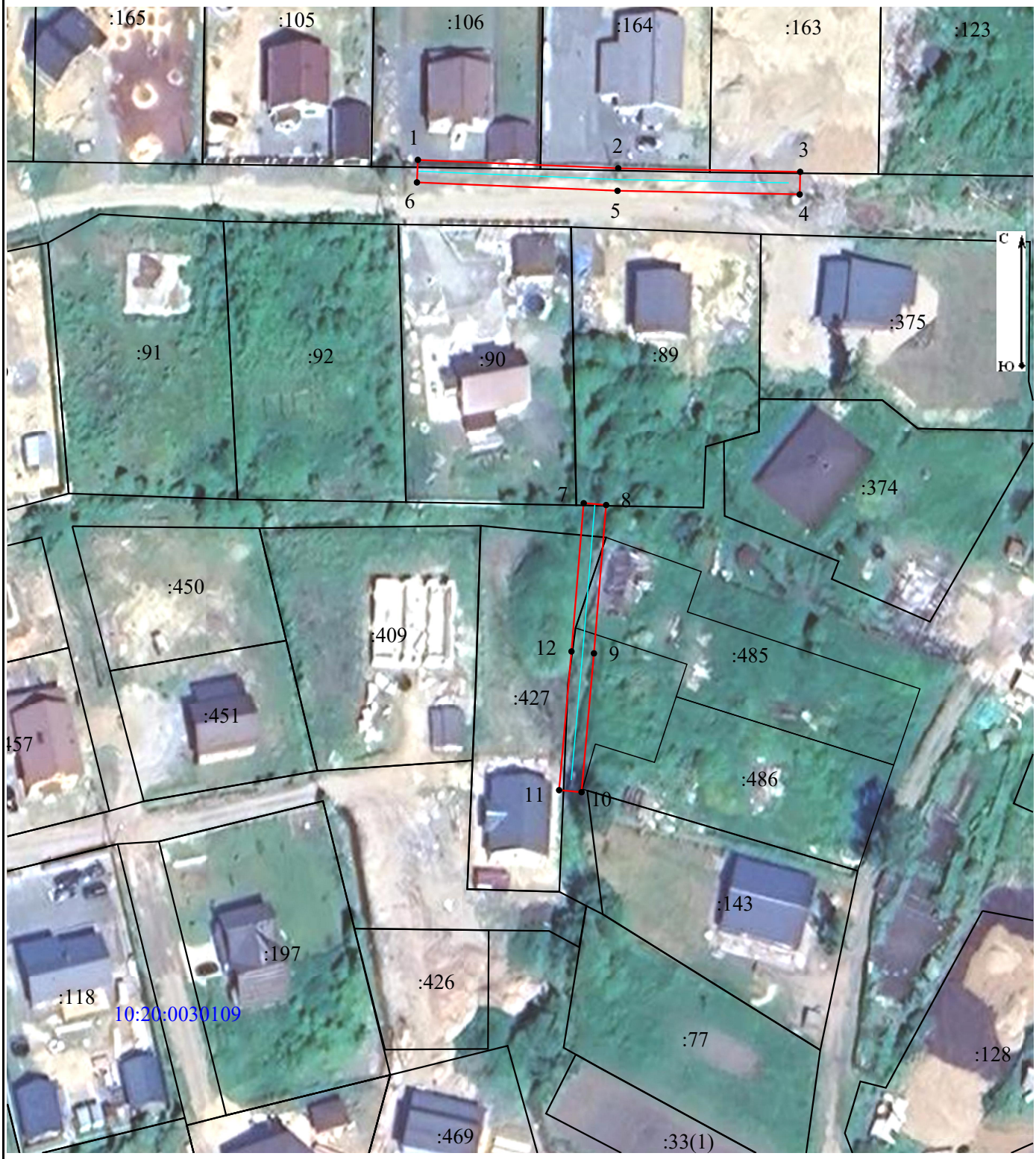

Масштаб 1:1 000

Условные обозначения:

- проектные границы публичного сервитута объекта электросетевого хозяйства;
10:20:0030109 - номер и граница кадастрового квартала;
- обозначение объекта электросетевого хозяйства;
:89 - кадастровый номер и граница земельного участка, содержащиеся в ЕГРН;
:33(1) - обозначение контура многоконтурного земельного участка;
1 • - обозначение и номер характерной точки проектных границ публичного сервитута объекта электросетевого хозяйства.

Лист 2

Схема расположения границ публичного сервитута объекта электросетевого хозяйства:
«ВЛ-0,4 кВ от ТП-3050 ЛО от оп. 20 - оп. 26, ЛО от оп. 24 - оп. 28, ЛО от оп. 43 - оп. 45 п. Новая Вилга »,
расположенного по адресу: Республика Карелия, Прионежский район



Масштаб 1:1 000

Условные обозначения:

- проектные границы публичного сервитута объекта электросетевого хозяйства;
10:20:0030109 - номер и граница кадастрового квартала;
- обозначение объекта электросетевого хозяйства;
:85 - кадастровый номер и граница земельного участка, содержащиеся в ЕГРН;
:456(2) - обозначение контура многоконтурного земельного участка;
1 • - обозначение и номер характерной точки проектных границ публичного сервитута объекта электросетевого хозяйства.

Приложение №1

Каталог координат границ публичного сервитута
объекта электросетевого хозяйства: «ВЛ-0,4 кВ от ТП-3050 ЛО от оп. 20 - оп. 26, ЛО от оп. 24 - оп. 28, ЛО от оп. 43 - оп. 45 п. Новая Вилга»

Площадь публичного сервитута: 783 кв.м.		
Метод определения координат: Аналитический метод		
Система координат: МСК - 10, зона 1		
Средняя квадратичная погрешность определения координат характерных точек контура (Mt) = 0,10 м		
Обозначение характерных точек границ	**Координаты, м**	
	X	**Y**
1	**2**	**3**
Контур 1		
1	347 556,46	1 512 234,89
2	347 554,97	1 512 270,45
3	347 554,33	1 512 302,75
4	347 550,33	1 512 302,67
5	347 550,97	1 512 270,33
6	347 552,46	1 512 234,72
Контур 2		
7	347 495,59	1 512 264,32
8	347 495,26	1 512 268,31
9	347 468,96	1 512 266,14
10	347 444,35	1 512 263,94
11	347 444,70	1 512 259,96
12	347 469,30	1 512 262,15
7	347 495,59	1 512 264,32
Контур 3		
13	347 314,29	1 512 094,41
14	347 316,74	1 512 097,57
15	347 276,60	1 512 128,72
16	347 261,24	1 512 102,30
17	347 264,70	1 512 100,29
18	347 277,76	1 512 122,76
13	347 314,29	1 512 094,41