Схема расположения границ публичного сервитута объекта электросетевого хозяйства:
«ВЛ-0,4 кВ от ТП № 3258 СТ "Гильд" п.Половина»,
расположенного по адресу: Республика Карелия, Прионежский район

Площадь испрашиваемого публичного сервитута: 9 202 кв.м

Каталог координат: Приложение 1 на 4 листах

Система координат: МСК-10, зона 1

Кадастровый номер земельных участков, в отношении которых испрашивается публичный сервитут: ЕЗП 10:20:0000000:99 (10:20:0031402:23), 10:20:0031301:12, 10:20:0031301:13, 10:20:0031301:31, 10:20:0031301:36, 10:20:0031301:37, 10:20:0031301:42, земли кадастровых кварталов:10:20:0031301, 10:20:0031302

Утверждена

(наименование документа об утверждении, включая наименования органов государственной власти или органов местного самоуправления, принявших решение об утверждении схемы или подписавших соглашение о перераспределении земельных участков)

от _____ №_____

Схема расположения листов

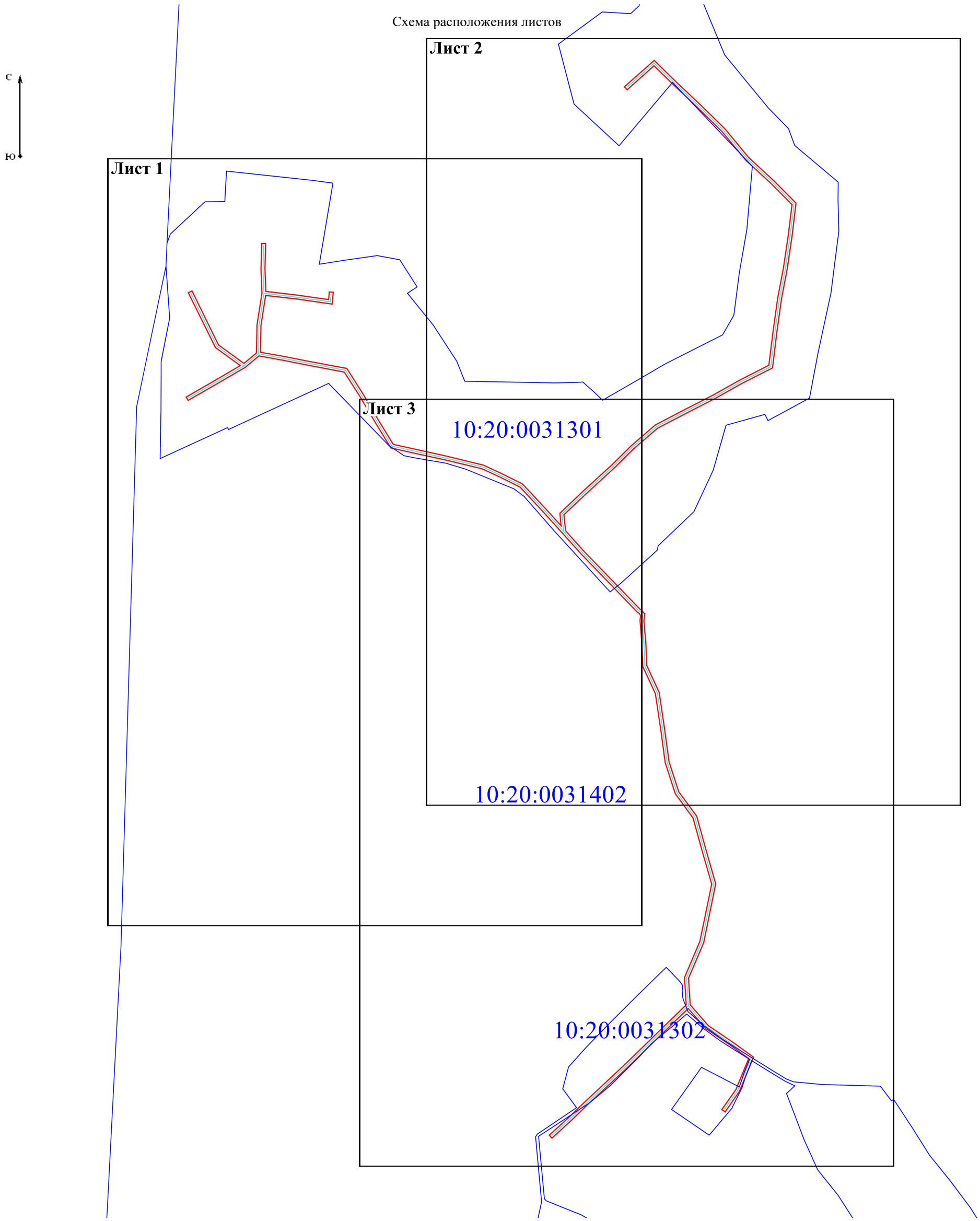

Масштаб 1:4 000

Условные обозначения:

- проектные границы публичного сервитута объекта электросетевого хозяйства;

10:20:0031302 - номер и граница кадастрового квартала;

- обозначение объекта электросетевого хозяйства

Лист 1



Масштаб 1:2 000

Условные обозначения:

- проектные границы публичного сервитута объекта электросетевого хозяйства;
- 10:20:0031402 - номер и граница кадастрового квартала;
- обозначение объекта электросетевого хозяйства;
- :23 - кадастровый номер и граница земельного участка, содержащиеся в ЕГРН;
- :17(6) - обозначение контура многоконтурного земельного участка;
- 1 • - обозначение и номер характерной точки проектных границ публичного сервитута объекта электросетевого хозяйства.

Лист 2



Масштаб 1:2 000

Условные обозначения:

- проектные границы публичного сервитута объекта электросетевого хозяйства;

10:20:0031402 - номер и граница кадастрового квартала;

- обозначение объекта электросетевого хозяйства;

:23 - кадастровый номер и граница земельного участка, содержащиеся в ЕГРН;

:17(6) - обозначение контура многоконтурного земельного участка;

1 • - обозначение и номер характерной точки проектных границ публичного сервитута объекта электросетевого хозяйства.

Лист 3

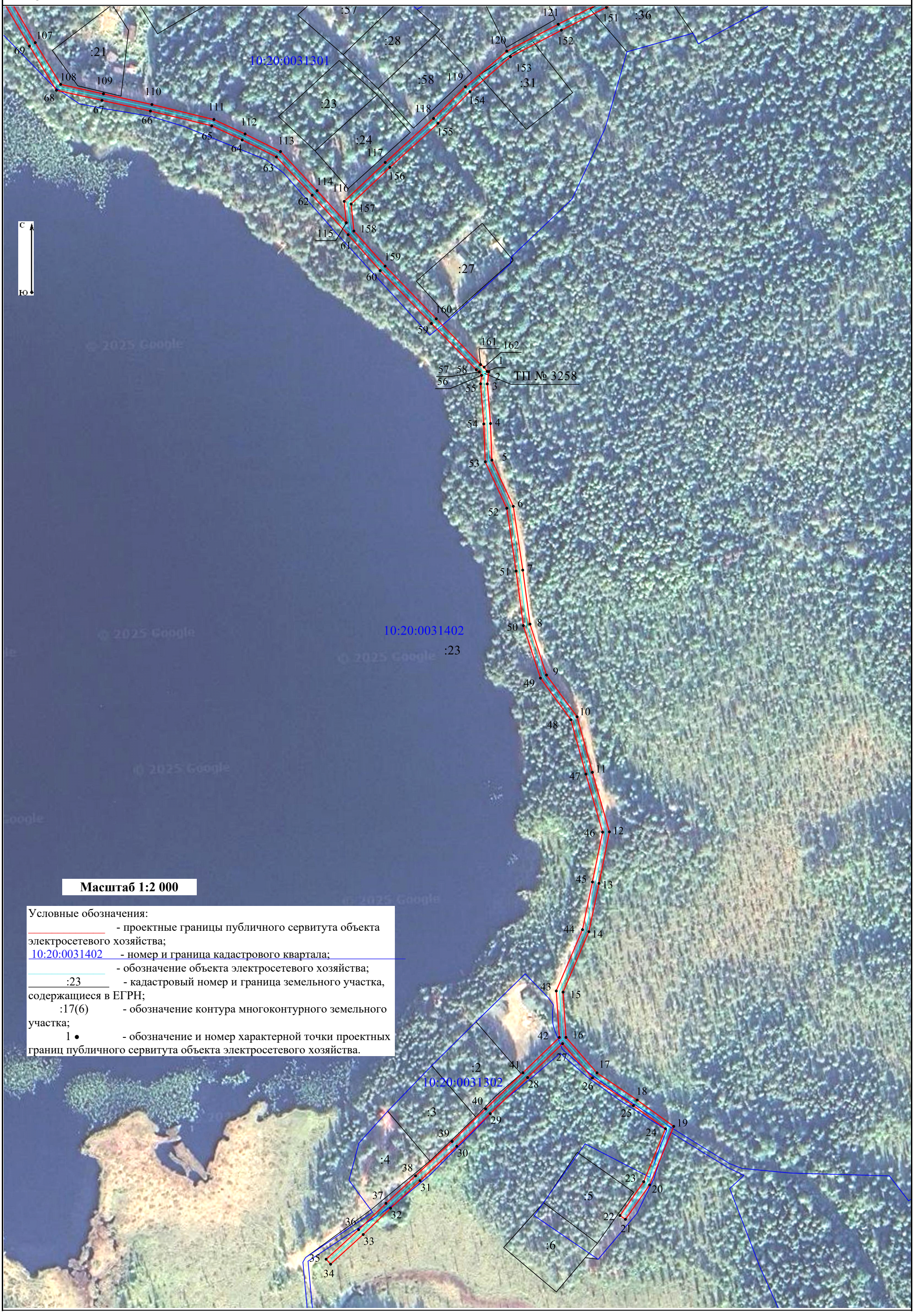
10:20:0031301
:21
:57
:28
:58
:23
:24
:31
:36
:27
ТП № 3258
10:20:0031402
:23
10:20:0031302
:2
:3
:4
:5
:6
Масштаб 1:2 000
Условные обозначения:
- проектные границы публичного сервитута объекта электросетевого хозяйства;
10:20:0031402 - номер и граница кадастрового квартала;
- обозначение объекта электросетевого хозяйства;
:23 - кадастровый номер и граница земельного участка, содержащиеся в ЕГРН;
:17(6) - обозначение контура многоконтурного земельного участка;
1 • - обозначение и номер характерной точки проектных границ публичного сервитута объекта электросетевого хозяйства.

Приложение №1

Каталог координат границ публичного сервитута
объекта электросетевого хозяйства: «ВЛ-0,4 кВ от ТП № 3258 СТ "Гильд" п.Половина»

Площадь публичного сервитута: 9 202 кв.м.		
Метод определения координат: Аналитический метод		
Система координат: МСК - 10, зона 1		
Средняя квадратичная погрешность определения координат характерных точек контура (Mt) = 0,10 м		
Обозначение характерных точек границ	**Координаты, м**	
	X	**Y**
1	**2**	**3**
1	334 978,32	1 495 690,59
2	334 978,19	1 495 691,63
3	334 970,87	1 495 690,72
4	334 947,21	1 495 692,65
5	334 925,33	1 495 693,47
6	334 897,76	1 495 706,25
7	334 859,65	1 495 711,89
8	334 827,37	1 495 716,22
9	334 796,94	1 495 726,08
10	334 771,99	1 495 744,32
11	334 738,81	1 495 753,50
12	334 703,24	1 495 763,70
13	334 672,49	1 495 757,44
14	334 643,60	1 495 751,42
15	334 607,47	1 495 735,98
16	334 580,42	1 495 737,74
17	334 559,26	1 495 756,21
18	334 542,96	1 495 780,27
19	334 527,26	1 495 802,07
20	334 492,30	1 495 787,68
21	334 471,71	1 495 773,25
22	334 474,01	1 495 769,98
23	334 494,23	1 495 784,15
24	334 525,86	1 495 797,17
25	334 539,68	1 495 777,98
26	334 556,24	1 495 753,53
27	334 576,71	1 495 735,67
28	334 556,42	1 495 714,79
29	334 534,85	1 495 692,51
30	334 515,36	1 495 672,48
31	334 494,79	1 495 650,59
32	334 478,39	1 495 632,94
33	334 462,63	1 495 616,62
34	334 444,91	1 495 597,14
35	334 447,87	1 495 594,45
36	334 465,55	1 495 613,89
37	334 481,30	1 495 630,19
38	334 497,72	1 495 647,86
39	334 518,25	1 495 669,71
40	334 537,72	1 495 689,73
41	334 559,29	1 495 712,01
42	334 580,41	1 495 733,73

43	334 608,16	1 495 731,92
44	334 644,81	1 495 747,59
45	334 673,30	1 495 753,52
46	334 703,08	1 495 759,58
47	334 737,72	1 495 749,65
48	334 770,22	1 495 740,66
49	334 795,09	1 495 722,48
50	334 826,48	1 495 712,30
51	334 859,09	1 495 707,93
52	334 896,60	1 495 702,37
53	334 924,37	1 495 689,50
54	334 946,98	1 495 688,66
55	334 970,95	1 495 686,70
56	334 976,00	1 495 687,33
57	334 978,08	1 495 685,94
58	334 979,40	1 495 684,13
59	335 007,00	1 495 657,38
60	335 038,56	1 495 626,76
61	335 060,03	1 495 607,65
62	335 083,65	1 495 586,11
63	335 106,47	1 495 564,78
64	335 116,64	1 495 544,32
65	335 125,10	1 495 526,13
66	335 133,93	1 495 489,51
67	335 140,30	1 495 460,61
68	335 146,34	1 495 433,37
69	335 172,73	1 495 417,30
70	335 198,84	1 495 401,90
71	335 223,41	1 495 386,21
72	335 230,52	1 495 348,76
73	335 235,32	1 495 323,90
74	335 239,80	1 495 299,54
75	335 228,05	1 495 285,39
76	335 211,85	1 495 257,40
77	335 194,56	1 495 227,49
78	335 198,02	1 495 225,48
79	335 215,32	1 495 255,40
80	335 229,89	1 495 280,58
81	335 248,29	1 495 255,21
82	335 304,05	1 495 227,73
83	335 305,82	1 495 231,31
84	335 250,94	1 495 258,36
85	335 232,23	1 495 284,16
86	335 242,89	1 495 297,00
87	335 271,09	1 495 297,46
88	335 303,66	1 495 302,54
89	335 328,14	1 495 301,55
90	335 354,14	1 495 302,28
91	335 354,03	1 495 306,28
92	335 328,16	1 495 305,55
93	335 305,33	1 495 306,48
94	335 301,42	1 495 339,42
95	335 297,07	1 495 370,22
96	335 304,85	1 495 370,99

97	335 304,46	1 495 374,97
98	335 292,53	1 495 373,80
99	335 297,46	1 495 338,90
100	335 301,33	1 495 306,23
101	335 270,75	1 495 301,46
102	335 243,60	1 495 301,01
103	335 239,25	1 495 324,64
104	335 234,45	1 495 349,51
105	335 227,02	1 495 388,65
106	335 200,93	1 495 405,31
107	335 174,79	1 495 420,73
108	335 149,88	1 495 435,90
109	335 144,21	1 495 461,47
110	335 137,83	1 495 490,41
111	335 128,89	1 495 527,46
112	335 120,24	1 495 546,06
113	335 109,73	1 495 567,21
114	335 086,36	1 495 589,05
115	335 067,19	1 495 606,53
116	335 079,94	1 495 605,25
117	335 103,20	1 495 629,76
118	335 129,49	1 495 658,60
119	335 148,43	1 495 677,64
120	335 169,67	1 495 702,32
121	335 185,78	1 495 733,12
122	335 199,40	1 495 760,02
123	335 215,00	1 495 787,82
124	335 230,26	1 495 817,62
125	335 264,28	1 495 821,91
126	335 298,54	1 495 826,61
127	335 328,66	1 495 832,39
128	335 361,86	1 495 837,27
129	335 393,57	1 495 841,14
130	335 415,29	1 495 819,67
131	335 438,61	1 495 794,32
132	335 467,59	1 495 770,30
133	335 492,83	1 495 744,66
134	335 514,37	1 495 721,74
135	335 534,57	1 495 701,02
136	335 510,27	1 495 673,50
137	335 513,27	1 495 670,85
138	335 540,02	1 495 701,15
139	335 517,26	1 495 724,51
140	335 495,71	1 495 747,43
141	335 470,30	1 495 773,25
142	335 441,37	1 495 797,23
143	335 418,17	1 495 822,45
144	335 395,00	1 495 845,34
145	335 361,32	1 495 841,23
146	335 327,99	1 495 836,34
147	335 297,89	1 495 830,56
148	335 263,76	1 495 825,87
149	335 227,66	1 495 821,32
150	335 211,48	1 495 789,72

151	335 195,87	1 495 761,90
152	335 182,22	1 495 734,96
153	335 166,34	1 495 704,58
154	335 145,49	1 495 680,36
155	335 126,59	1 495 661,36
156	335 100,27	1 495 632,49
157	335 078,39	1 495 609,42
158	335 062,22	1 495 611,05
159	335 041,28	1 495 629,69
160	335 009,79	1 495 660,25
161	334 982,43	1 495 686,76
162	334 980,89	1 495 688,87
1	334 978,32	1 495 690,59